OPTIMISATION DES PRESCRIPTIONS HOSPITALIERES EXECUTEES EN VILLE DE PANSEMENTS ET OBJETS DE SOINS DES PLAIES

V. VIAUD, F.ETCHEVERRIGARAY, C. HURLUPE, Y. POIRIER
Pharmacie, CHD Vendée, 85925 La Roche sur Yon cedex 9
valerie.viaud@chd-vendee.fr

N°142

INTRODUCTION

Le dernier rapport des Prescriptions Hospitalières Exécutées en Ville (PHEV) de notre établissement a montré une augmentation de 24% en un an des remboursements liés aux Pansements et Objets de Soins des Plaies (P&OSP).
En parallèle, plusieurs infirmiers libéraux et pharmaciens d'officine ont signalé des prescriptions de sortie inadaptées.
Face à ces constats, il est apparu nécessaire de rechercher des solutions pour optimiser les PHEV de P&OSP.

Objectif: Elaborer des outils d'aide à la prescription de sortie des P&OSP en prenant en compte les besoins des professionnels de santé impliqués dans la prise en charge des plaies et le bon usage des P&OSP. ➔ Ce travail a été réalisé en 3 temps :

1- FORMATION D'UN GROUPE PLURIDISCIPLINAIRE

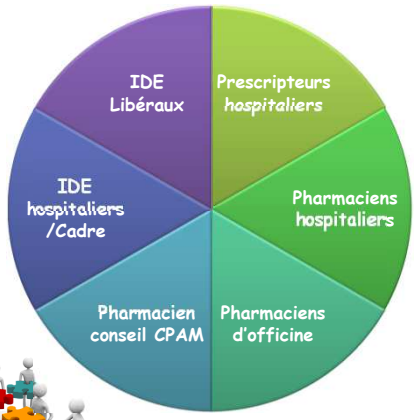

2- ETAT DES LIEUX DES DIFFICULTÉS RENCONTRÉES

Prescripteurs hospitaliers
- Méconnaissance des DM disponibles en ville : Composition /Tarif/ Remboursement
- Méconnaissance des droits de prescriptions des infirmiers

Pharmaciens d'officine
- Ordonnances incomplètes pour la dispensation des P&OSP
- Conditionnements inappropriés à la durée de la prescription

Infirmiers libéraux
- DM prescrits inutilement, en quantité inadaptée ou manquants
- Informations insuffisantes pour la prise en charge des plaies et la cotation des actes IDE

3- ELABORATION D'OUTILS D'AIDE À LA PRESCRIPTION DE SORTIE DES P&OSP

Guide d'aide à la prescription
➔ triptyque disponible sur le site Intranet et distribué à tous les prescripteurs, internes compris

Ordonnances-types
➔ à menus déroulants permettant une formalisation des PHEV
-A destination des IDE libéraux
-A destination des pharmaciens

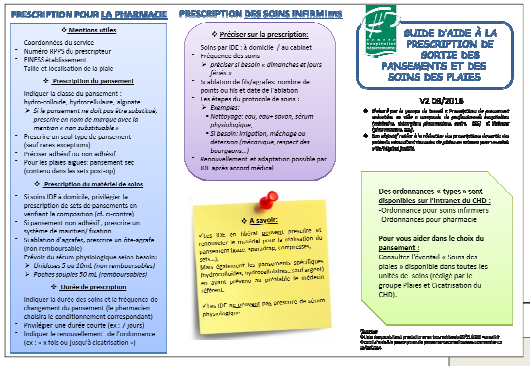

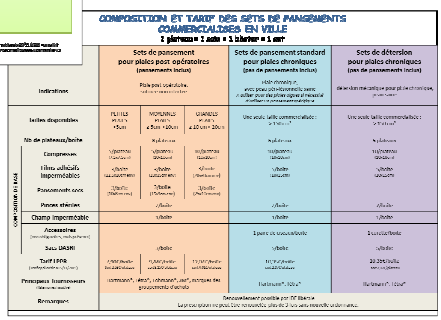

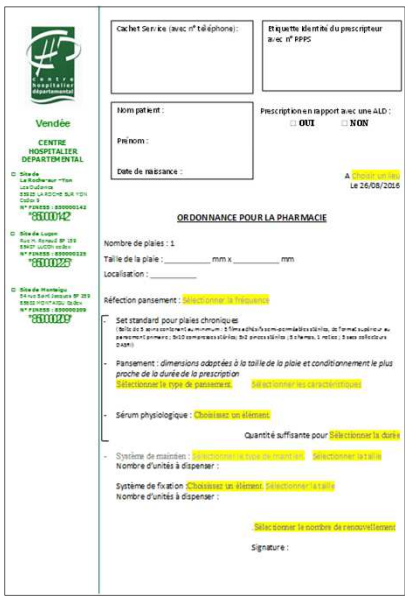

DISCUSSION/ CONCLUSION

Ce partage entre les différents acteurs de santé du département a montré l'importance de la relation ville-hôpital, levier réel pour l'optimisation des soins dans un contexte économique contraint.
Le retour de la Caisse Primaire d'Assurance Maladie (CPAM) sur l'évolution des remboursements permettra de voir l'impact de ces actions sur les PHEV.

EUROPHARMAT
Bordeaux
11, 12 et 13
Octobre 2016